

# ZEICHENERKLÄRUNG

- ART DER BAULICHEN NUTZUNG**
- WA II** ALLEGENEIS WOHNGEBIET gemäß § 13 BauNVO
  - SO** SONDERGEBIET - HOTELANLAGE gemäß § 13 BauNVO
  - SO** SONDERGEBIET - FERIENAPARTMENTS gemäß § 13 BauNVO
- MASS DER BAULICHEN NUTZUNG**
- 1** MAXIMALE ZAHL DER VOLKGESCHOSSE
  - 1.1** GRUNDRISSFLÄCHEN (GGZ)
  - 1.2** MAXIMALE GEBÄUDEHÖHE (in Meter über Meeresspiegel 1.1, 1.2)
- BAUWEISE, BAUGRENZE**
- BAUWEISE** OFFENE BAUWEISE
  - BAUWEISE** NUR EINZELHÄUSER
  - BAUWEISE** BAUGRENZE
- HINWEIS:** DIE BAUWEISEN GÜLTIGKEITEN, PLANANORDNUNGEN UND NUTZUNGEN SIND DEN ÖRTLICHEN BAUVORSCHRIFTEN ZUFOLGE ZU FESTZULEGEN.
- VERKEHRSFÄCHEN**
- GEHEGELÄCHE**
  - FAHRRADFLÄCHE**
  - PARKPLATZ**
  - BUSHALTERSTELLE**
  - FUSSWEG**
- GRÜNDORNNUNG**
- PFLANZSETZUNG 1** öffentlich
  - PFLANZSETZUNG 2a** privat
  - PFLANZSETZUNG 2b** privat
  - PFLANZSETZUNG 3** privat
  - PFLANZSETZUNG 4** öffentlich
  - PFLANZSETZUNG 5** privat
  - PFLANZSETZUNG 6** privat
- SONSTIGE VERBUNDLICHE PLANZEICHEN**
- RAUMLICHER GELTUNGSBEREICH**
  - ABGRENZUNG UNTERSCHIEDLICHER NUTZUNG**
  - GEPLANTE FLURSTÜCKSGRENZE**
  - HÖHENSCHICHTLINIE**
  - BESTEHENDE BOSCHUNG**
  - FRISTRICHTUNG ZWINGEND VORGESCHRIEBEN**
  - GEMARKUNGSGRENZEN**
  - ABGRENZUNG UNTERSCHIEDLICHER FESTSETZUNGEN**
  - ATTLASTENFLÄCHE**
  - TRAFOSATION / VERSORGNUNGSFLÄCHEN**
  - MULLSAMMELPLATZ**
  - UNTERSCHIEDLICHE RETENTIONSBEREICHE (KORB)**

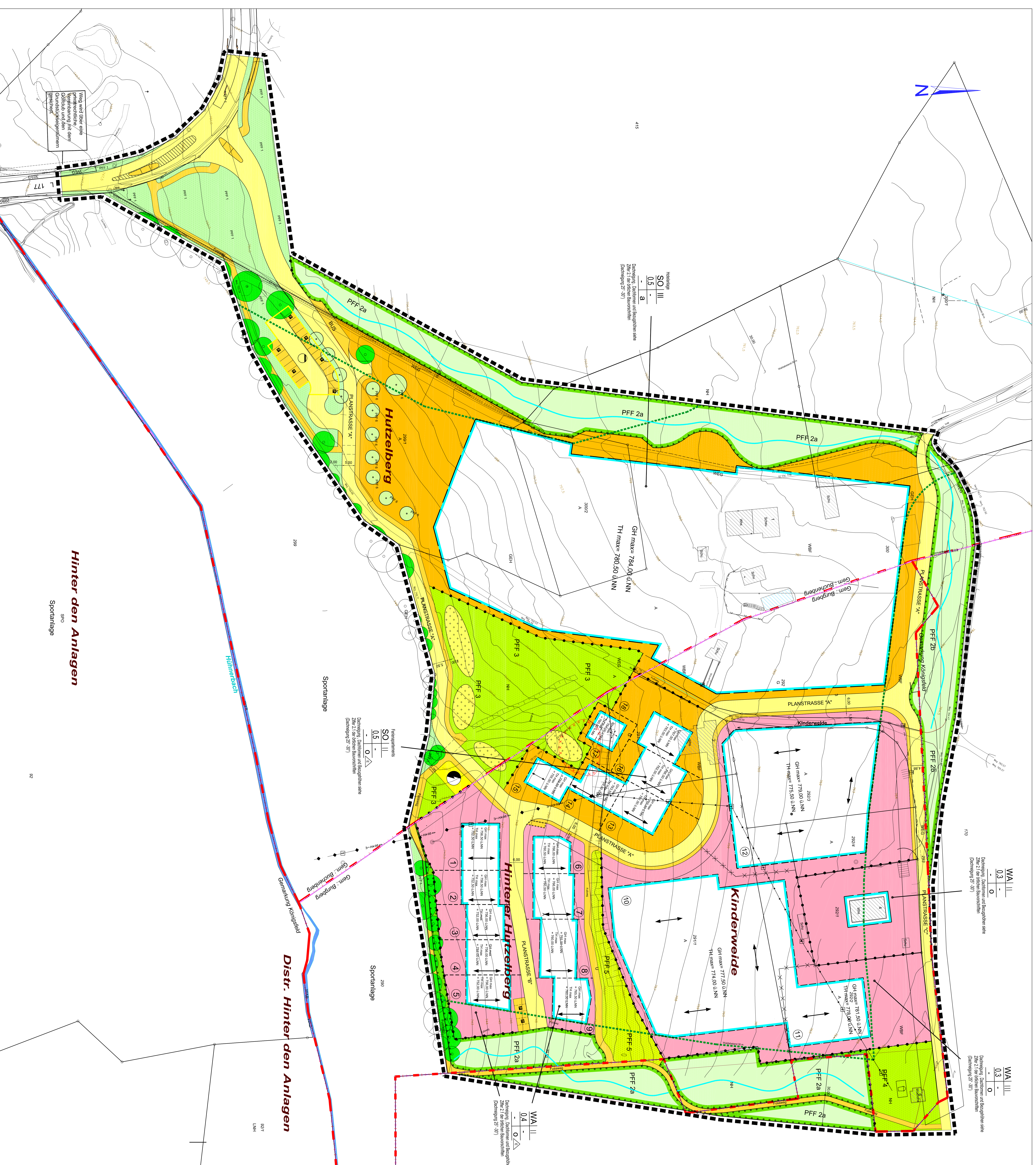

**VERFAHRENSVERMERKE**

AUFSTELLUNGSBEZUGSNUMMER: 14.04.2021

BÜRGERBETEILIGUNG AM: 25.05.2021 - 26.06.2021

OFFENLEGUNG DES ENTWURFS VOM: 15.08.2022 - 16.09.2022

SATZUNGSBEZUGSNUMMER: 08.11.2023

ORTSLICHE BEKANNTMACHUNG DES SATZUNGSBEZUGSNUMMER: 08.11.2023

RECHTSRÄUMLICH AM: (FRITZ LIND)

GRUNDRISSBAUVERFAHRENSVERMERKUNG IN DER WEITEREN FASSUNG

AUSGEREICHNET: KÖNIGSFELD, DEN BÜRGERMEISTER

HERZEL ARBEITUNG: KÖNIGSFELD, DEN BÜRGERMEISTER

ROTTEWELER ING.- UND PLANUNGSBURO GmbH

WILHELM BAUER, ANSGE LEPPOLD, STATIONSTRASSE 27, 7828 ROTTEWEL, TEL: 07141 7280 0000, FAX: 07141 7280 0050